ARTS & CULTURE

La galaxie de la peintre Inès Longevial

Par Sophie Bouchet

25 AVRIL 2022

La peintre Inès Longevial expose actuellement ses œuvres sur papier à la galerie Ketabi Projects à Paris. A cette occasion, elle partage ses adresses et coups de cœur design du moment.

C'est un répertoire plus instinctif de la peintre **Inès Longevial** que présente **Ketabi Projects** en ce moment. Cette troisième exposition consacrée à l'artiste par la galerie parisienne est dédiée à ses œuvres sur papier. Des portraits presque fauvistes, croqués au pastel et au crayon de couleur, issus d'une production régulière et intime de la Française. Inès Longevial livre pour MilK Decoration ses bonnes adresses et sa wishlist du moment.

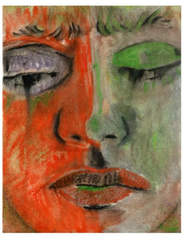

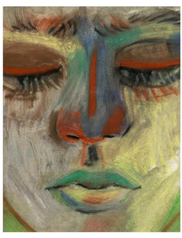

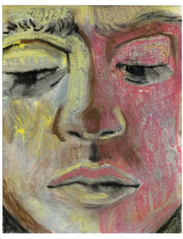

Three Ladies, oil pastels on paper, 2022. Ketabi Projects

Ton restaurant ou hôtel du moment ?

Mon restaurant du moment c'est Paulie Gees, à Greenpoint et je commande une Hellboy, la bouche en feu pour un date de rêve.

Ta prochaine destination ?

En vrai New York, et dans mes rêves Mexico !

La pièce vintage de ta wishlist ?

Un fauteuil Utrecht rouge par Gerrit Rietveld.

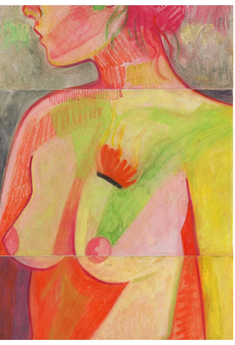

3 parts of Accio, oil pastels on paper, 63×29,7cm, 2022. Ketabi Projects

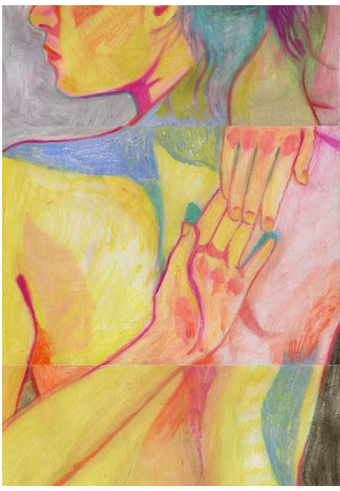

La pièce design actuelle sur ta wishlist ?

La table tour de Gae Aulenti (avec les roues de vélo)

La galerie ou une brocante de prédilection ?

La rue entière de la Bisbal d'Emporda, il y a quelques brocantes incroyables, mais surtout de la vaisselle magnifique.

Ton livre du moment ?

Rien n'est noir de Claire Berest.

@ineslongevial

Ketabi Projects

Turtle Neck, oil pastels on paper, 29,7x21cm, 2021. Ketabi Projects

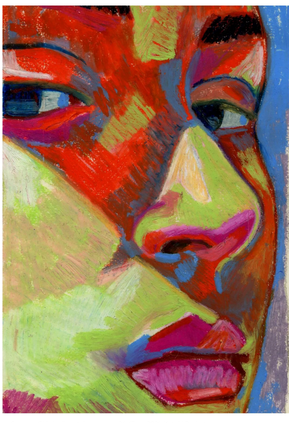

Summer Chloé, oil pastels on paper, 26x17cm, 2021. Ketabi Projects